

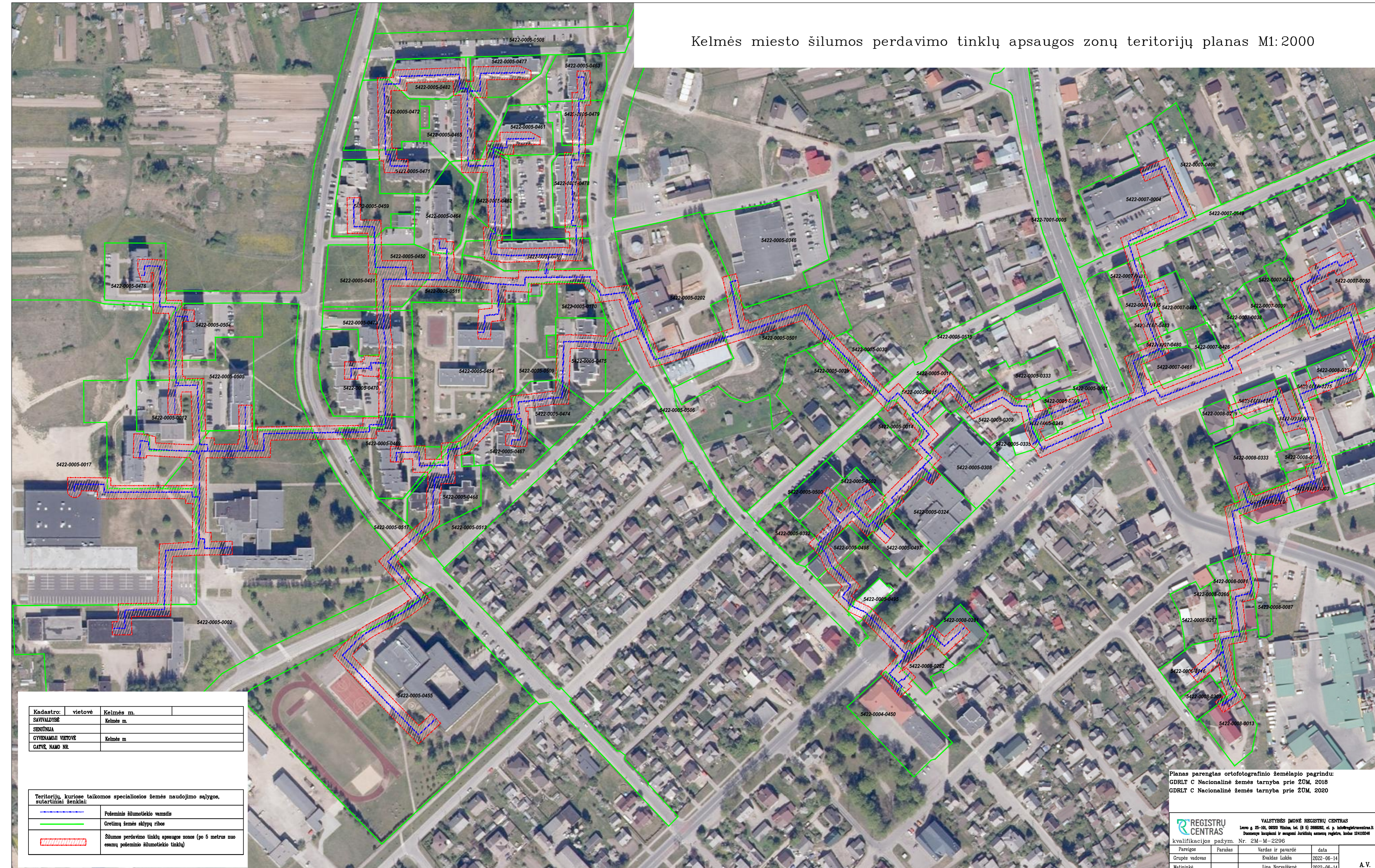



Kelmės miesto šilumos perdavimo tinklų apsaugos zonų teritorijų planas M1:2000



Kadastro:	vietovė	Kelmės m.
SAVIVALDYBĖ		Kelmės m.
SENIŪNIJA		
GYVENAMOJI VIETOVĖ		Kelmės m.
GATVĖ, NAMŲ NR.		

Teritorijų, kuriose taikomos specialiosios žemės naudojimo sąlygos, sutartiniai ženklai:	
	Požeminis šilumotiekio vamzdis
	Gretimų žemės sklypų ribos
	Šilumos perdavimo tinklų apsaugos zonos (po 5 metrus nuo esamų požeminio šilumotiekio tinklų)

Planas parengtas ortofotografinio žemėlapiu pagrindu:
GDRLT C Nacionalinė žemės tarnyba prie ŽŪM, 2018
GDRLT C Nacionalinė žemės tarnyba prie ŽŪM, 2020

REGISTRŪ CENTRAS		VALSTYBĖS ĮMONĖ REGISTRŪ CENTRAS	
kvalifikacijos pažym. Nr. 2M-M-2296		Lietuvos g. 25-101, 08320 Vilnius, tel. (8 5) 2669262, el. p. info@registrucentras.lt	
Pareigos	Parašas	Vardas ir pavardė	data
Grupės vadovas		Evaldas Lukša	2022-06-14
Matininkė		Lina Norvaišienė	2022-06-14
			A. V.

Kelmės miesto šilumos perdavimo tinklų apsaugos zonų teritorijų planas M1:2000



Kadastro:	vietovė	Kelmės m.	
SAVIVALDYBĖ		Kelmės m.	
SENIONIJA			
GYVENAMOJI VIETOVĖ		Kelmės m.	
GATVĖ, NAMO NR.			

Teritorijų, kuriose taikomos specialiosios žemės naudojimo sąlygos, sutartiniai ženklai:	
	Požeminis šilumotiekio vamzdis
	Gretimų žemės sklypų ribos
	Šilumos perdavimo tinklų apsaugos zonos (po 5 metrus nuo esamų požeminio šilumotiekio tinklų)



Planas parengtas ortofotografinio žemėlapiu pagrindu:
GDRLT C Nacionalinė žemės tarnyba prie ŽŪM, 2018
GDRLT C Nacionalinė žemės tarnyba prie ŽŪM, 2020

REGISTRU CENTRAS		VALSTYBĖS ĮMONĖ REGISTRŪ CENTRAS	
Lovo g. 25-101, 08320 Vilnius, tel. (8 5) 2666282, el. p. info@registrucentras.lt		Dokumentų kaupiamoji ir saugojimo juridinių asmenų registre, kodas 12410246	
kvalifikacijos pažym. Nr. 2M-M-2296			
Pareigos	Parašas	Vardas ir pavardė	data
Grupės vadovas		Evaldas Lukša	2022-06-14
Matininkė		Lina Norvaišienė	2022-06-14
			A. V.

Kelmės miesto šilumos perdavimo tinklų apsaugos zonų teritorijų planas M1:2000



Kadastras:	vietovė	Kelmės m.	
SAVIVALDYBĖ		Kelmės m.	
SENTŪNIJA			
GYVENAMOJI VIETOVĖ		Kelmės m.	
GATVĖ, NAMO NR.			

Teritorijų, kuriose taikomos specialiosios žemės naudojimo sąlygos, sutartiniai ženklai:	
	Požeminis šilumotiekio vamzdis
	Gretimų žemės sklypų ribos
	Šilumos perdavimo tinklų apsaugos zonos (po 5 metrus nuo esamų požeminio šilumotiekio tinklų)

Planas parengtas ortofotografinio žemėlapiu pagrindu:
 GDRLT C Nacionalinė žemės tarnyba prie ŽŪM, 2018
 GDRLT C Nacionalinė žemės tarnyba prie ŽŪM, 2020

		VALSTYBĖS ĮMONĖ REGISTRŲ CENTRAS	
		Lwovo g. 25-101, 09320 Vilnius, tel. (8 5) 2688262, el. p. info@registrucentras.lt Duomenys kaupiami ir saugomi Juridinių asmenų registre, kodas 124110246	
kvalifikacijos pažym. Nr. 2M-M-2296			
Pareigos	Parašas	Vardas ir pavardė	data
Grupės vadovas		Evaldas Lukša	2022-06-14
Matininkė		Lina Norvaišienė	2022-06-14

A. V.